



CALIFICACIÓN AMBIENTAL CAMINO RURAL EN GUARO (MÁLAGA)



PARTICULAR



SEPTIEMBRE 2014



DESCRIPCIÓN

Esta calificación ambiental se basa en la Memoria Técnica para la ejecución de un camino rural en el Paraje de la Atalaya, en la localidad de Guaro (Málaga).

Esta memoria se redacta con la finalidad de ejecutar una constitución forzosa de una servidumbre de paso como resolución de una sentencia judicial. Para poder llevar a cabo este proyecto se ha planificado la construcción de un camino que parte desde el Camino Galiano,



discurre por la finca catastral como predio sirviente y a través de su lindero que la separa de la finca catastral n° 156, termina en su encuentro con la finca propiedad de la propietaria. Se trata de un paso permanente con un ancho suficiente para permitir el acceso de vehículos que permitan la explotación agrícola de la finca.

Para llevar a cabo este proyecto se adjuntará a la Memoria Técnica, información gráfica y escrita con todos los datos urbanísticos, descriptivos y técnicos, para conseguir llegar a ejecutar el proyecto del camino rural cumpliendo la normativa vigente en materia de medio ambiente.

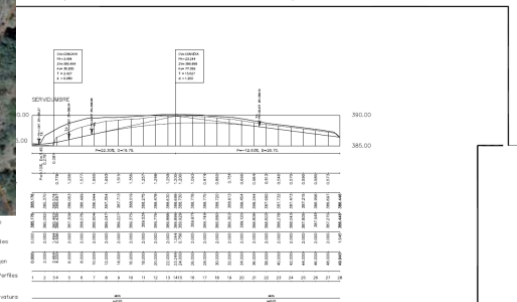

Cotas de terreno	385.00	385.00
Elevación Propuesta	385.00	385.00
Distancia a Origen	0	28
numeración de Puntos	1	28
Diagrama de Curvatura		

PROYECTO	PROYECTO DE EJECUCIÓN CAMINO DE SERVIDUMBRE POR LA TI. JUDICIAL 49612 Y.M. CUARO	02
SECTOR	PARQUE NACIONAL VOLCANES	
PLANO NO.	PERFILES	
TIPO	LONGITUDINAL	
INVENTA	MINIFUNDO UNO	
ELABORADO POR	MAQUEL ANGEL ALCAZAR BUENOS	
FECHA DE ELABORACIÓN	2014/02/24	

LONGITUDINAL
Escala 1:200